

# Opis funkcjonalności umieszczonych w aplikacji mMedica w wersji 3.3.2.0

Aplikacji mMedica w wersji 3.3.x została ona uzupełniona o następujące funkcjonalności:

## 1. Kartoteka Pacjenta -> system eWUŚ

Na potrzeby systemu eWUŚ w „Kartotece pacjenta” zostały wprowadzone nowe funkcjonalności, które zostały oznaczone kolorem czerwonym na screenie poniżej:

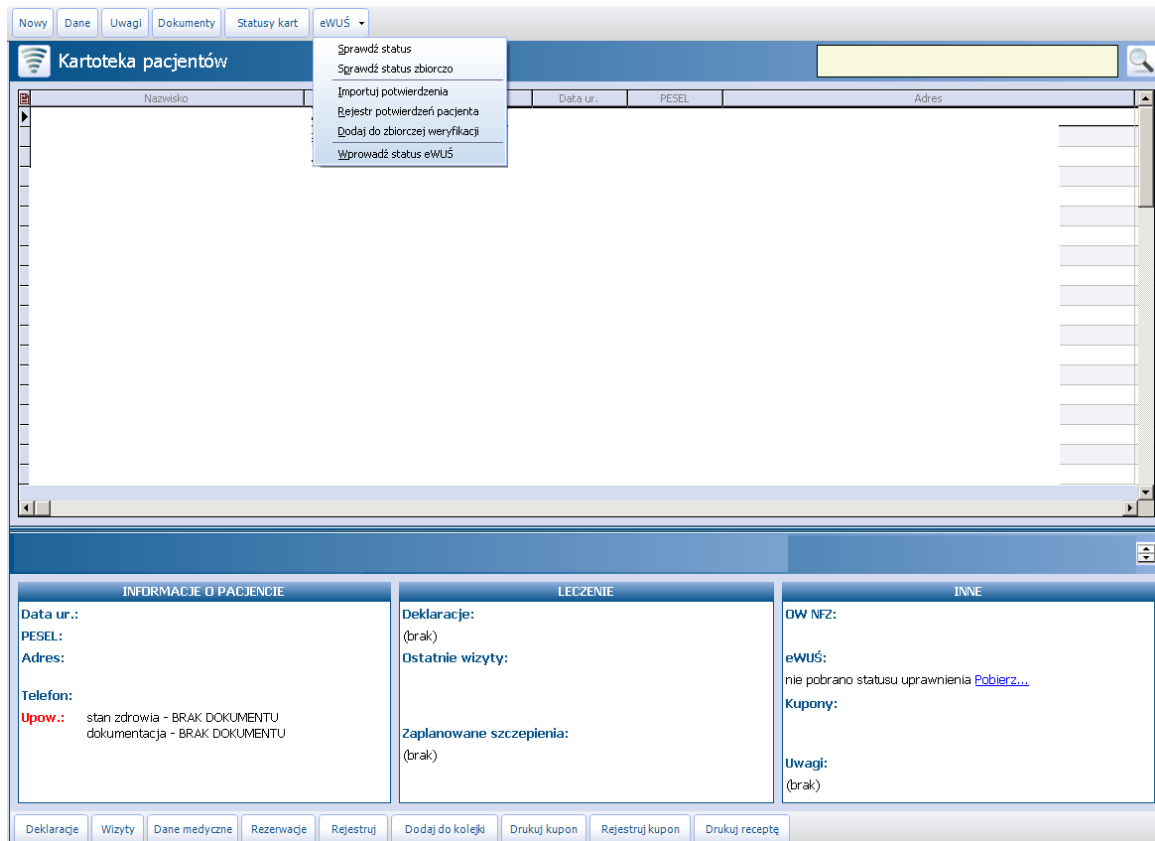

### a) Sprawdź status, Przycisk „Pobierz...” w sekcji INNE

Wybranie przycisku: Status eWUS dokonuje weryfikacji uprawnienia pacjenta do świadczeń w systemie NFZ. Wynikiem przeprowadzonej weryfikacji może być komunikat:

- Uprawniony do świadczeń:

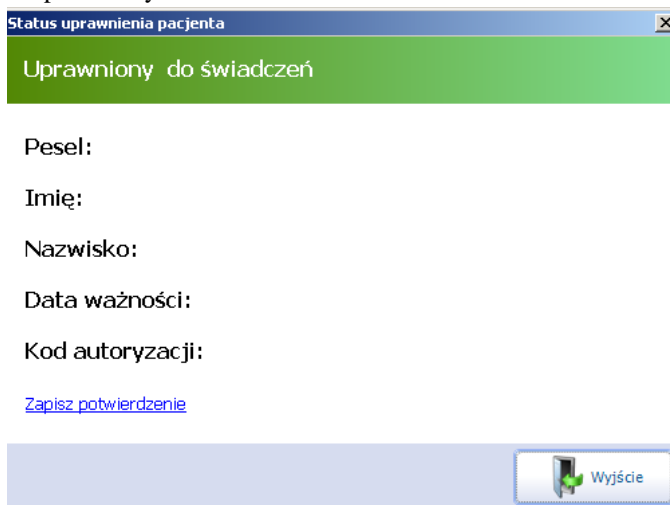

- Brak uprawnienia do świadczeń

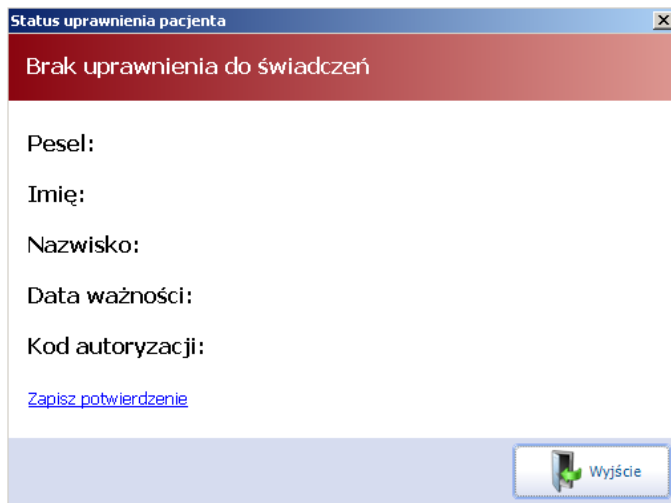

Informacje o uprawnieniu można zapisać na dysku poprzez wybranie przycisku: Zapisz potwierdzenie, który aktywuje okno zapisu w którym należy wskazać miejsce, gdzie informacja ma być zapisana:

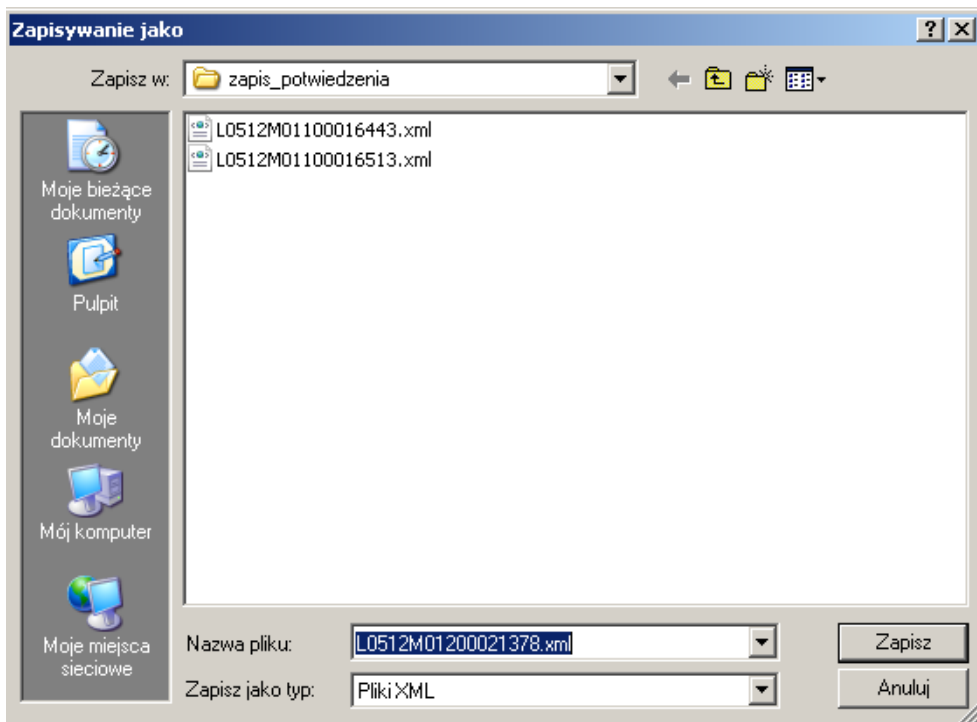

Wynik przeprowadzonej weryfikacji dostępny jest dla użytkownika w podstawowych danych pacjenta:

INFORMACJE O PACJENCIE	LECZENIE	INNE
Data ur.: PESEL: Adres:  Telefon: Upow.:	Deklaracje: (brak) Ostatnie wizyty:  Zaplanowane szczepienia: (brak)	OW NFZ:  ewUŚ: <b>uprawniony do świadczeń</b> Uwagi: (brak)

### b) Rejestr Potwierdzeń pacjenta

Wybranie przycisku: Rejestr Potwierdzeń pacjenta powoduje wyświetleniu informacji o wszystkich wynikach weryfikacji uprawnień dla wskazanego pacjenta.

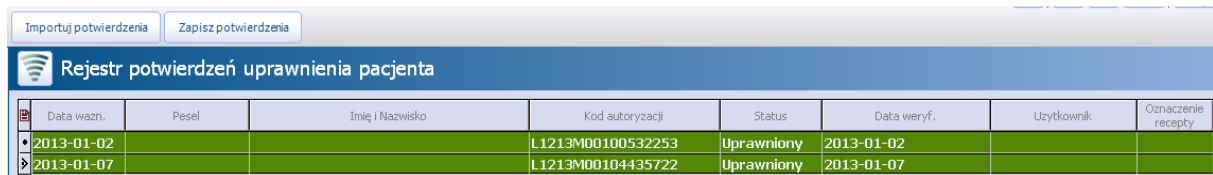

Data wazn.	Pesel	Imię i Nazwisko	Kod autoryzacji	Status	Data weryf.	Użytkownik	Oznaczenie recepty
2013-01-02			L1213M00100532253	Uprawniony	2013-01-02		
2013-01-07			L1213M00104435722	Uprawniony	2013-01-07		

W sekcji tej został również umieszczone przyciski:

- „Importuj potwierdzenie”, który umożliwia import potwierdzeń wygenerowanych przez Portal eWUŚ.
- „Zapisz Potwierdzenia” , który umożliwia zapisanie potwierdzeń wygenerowanych przez Portal eWUŚ

Opcja umożliwia zapisanie pojedynczego potwierdzenia, lub wskazanych przez użytkownika przytrzymaniem przycisku: CTRL

### c) Sprawdź status Zbiorczo

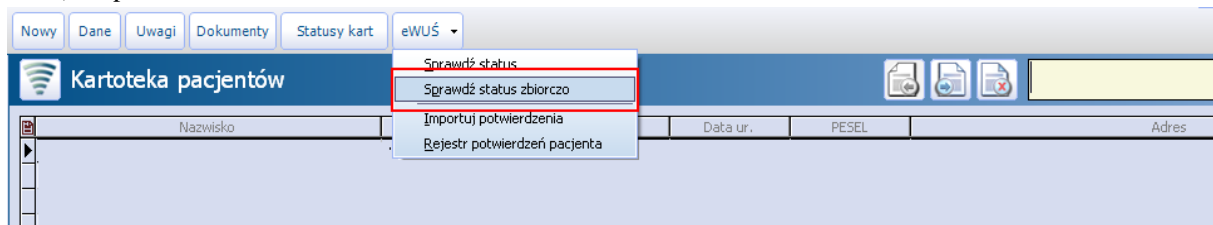

- Wyświetlona zostanie lista pacjentów to weryfikacji

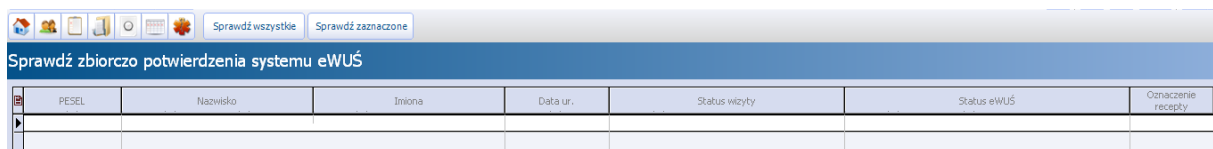

PESEL	Nazwisko	Imiona	Data ur.	Status wizyty	Status eWUŚ	Oznaczenie recepty
-------	----------	--------	----------	---------------	-------------	--------------------

Lista ta będzie zawierać pacjentów, których :

- Data wizyty przypada na dzień bieżący
- Wizyta rozpoczęła się w przeszłości ,a data zakończenia jest datą bieżącą lub z przyszłości
- Hospitalizacje, które są rozpoczęte i nadal trwają , lub hospitalizacje, które kończą się w dniu bieżącym.
- Rezerwacje terminów w Terminarzu przypadają na dzień bieżący.

Wybranie przycisku „Sprawdź wszystkie” spowoduje weryfikację pacjentów, którzy nie posiadają jeszcze informacji o weryfikacji uprawnienia do świadczeń z systemu eWUŚ na dzień bieżący.

!!!Uwaga!!!Weryfikacji poddawani są tylko ci pacjenci, którzy nie posiadają informacji o uprawnieniu do świadczeń . Pacjenci posiada potwierdzenie:

a) **NEGATYWNE**

b) **POZYTYWNE**

Nie są ponownie odpytywani.

d) Dodaj do zbiorczej weryfikacji

Wybranie przycisku: Dodaj do zbiorczej weryfikacji umożliwia wskazanie dni (poprzez wyświetlony kalendarzyk,) w których pacjent ma być wskazany do odpytania.



Po wybraniu dat z kalendarzyka pacjent pojawi się w oknie: Sprawdź status Zbiorczo w momencie, kiedy nadejdzie okres jego weryfikacji.

e) Wprowadź status eWUŚ

Na podstawie komunikatów CNFZ umieszczonych :

- pod adresem: <http://www.nfz.gov.pl/new/index.php?katnr=9&dzialnr=1&artnr=5306>

Komunikat dla świadczeniodawców

W celu ułatwienia pracy Świadczeniodawcom, którzy nie gromadzili informacji zwrotnej o uprawnieniu osób z systemu e-WUŚ, Narodowy Fundusz Zdrowia udostępnia możliwość przeglądu wygenerowanych przez system e-WUŚ kodów autoryzacyjnych dla zapytań dokonywanych przez Świadczeniodawcę w systemie. Funkcjonalność ta zostanie udostępniona poprzez Portal Świadczeniodawcy/Portal SZOI. Jednocześnie informujemy, że świadczeniodawcy mimo to powinni przechowywać w swoich zasobach kody autoryzacyjne wydane z systemu e-WUŚ. Funkcjonalność polegająca na możliwości przeglądania kodów autoryzacyjnych jest rozwiązaniem tymczasowym.

Jednocześnie informujemy, że kod autoryzacyjny z odpowiedzi potwierdzającej prawo do świadczeń, wygenerowanej przez system e-WUŚ, może zostać użyty przez Świadczeniodawcę (w ramach wydanego przez OW NFZ kodu świadczeniodawcy) dla wszystkich świadczeń realizowanych w tym dniu przez tego Świadczeniodawcę dla tej osoby. W związku z tym nie ma potrzeby odpytywania systemu e-WUŚ kilkakrotnie.

W aplikacji mMedica została dodana funkcjonalność umożliwiająca przypisanie do pacjenta identyfikatora eWUŚ pobranego z Portalu Świadczeniodawcy/ SZOI

- na Portalu Świadczeniodawcy o treści :

(...)

W celu ułatwienia pracy świadczeniodawcom, którzy nie gromadzili informacji zwrotnej o wynikach sprawdzeń z systemu e-WUŚ, Narodowy Fundusz Zdrowia udostępnia możliwość tymczasowego sprawozdania komunikatem SWIAD potwierdzenia uprawnienia w postaci dokumentu elektronicznego (element of-dokument-el) bez konieczności podania uzyskanego z systemu e-WUŚ kodu autoryzacyjnego (of-dokument-el@id). W przypadku potwierdzenia po stronie NFZ dokonania sprawdzenia uprawnienia przy pomocy systemu e-WUŚ sprawozdanie takie zostanie przyjęte.

Funkcjonalność ma zastosowanie do sprawdzeń dokonanych w systemie e-WUŚ w okresie od 1 do 31 stycznia 2013 r. W sprawozdaniu za luty 2013 przekazanie kodu autoryzacji przez świadczeniodawcę jest nadal wymagane.

Jednocześnie NFZ przypomina, że świadczeniodawcy powinni przechowywać w swoich zasobach kody autoryzacyjne wydane z systemu e-WUŚ.

(...)

W aplikacji umożliwiono wprowadzenie tych danych poprzez poniższą funkcjonalność:

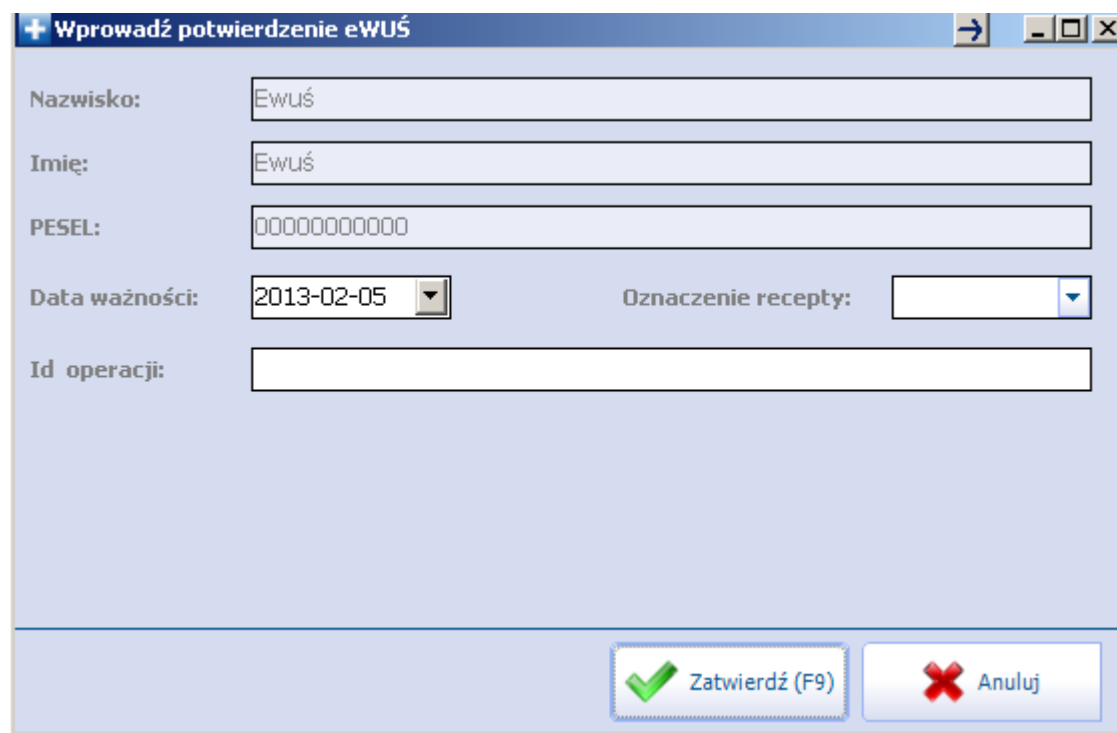

**Data ważności:** pole uzupełniane na podstawie informacji udostępnionej poprzez Portal Świadczeniodawcy/Portal SZOI

**Oznaczenie recepty:** pole uzupełniane na podstawie informacji udostępnionej poprzez Portal Świadczeniodawcy/Portal SZOI

**Id operacji:** pole uzupełniane na podstawie informacji udostępnionej poprzez Portal Świadczeniodawcy/Portal SZOI lub pozosa

**!!!UWAGA!!!**

Wpisanie niepoprawnych danych i eksport do systemów OOWNFZ może zakończyć się komunikatem:

(...)

wystąpił błąd parsowania: The 'id' attribute is invalid - The value ' błędna wartość' is invalid according to its datatype 'String' - The actual length is less than the MinLength value.

(...)